DER ULTIMATIVE HAARAUSFALL RATGEBER

VON SOFORTMASSNAHMEN BIS ZU LANGFRISTIGEN STRATEGIEN

DATUM
10.10.2023

AUFLAGE 1

www.loewenhaar.de

Inhaltsverzeichnis

1. Einleitung **1**

2. Ursachen für Haarausfall **3**
2.1 Androgenetische Alopezie **3**
2.2 Alopecia diffusa **4**

3. Praktische Sofortmaßnahmen **6**
3.1 Hair Fibers: **6**
3.2 Ansatzspray **8**
3.3 Tupes **8**

4. Langzeit-Strategien gegen Haarausfall **11**
4.1 Kopfmassage: Mehr als nur Entspannung **11**
4.1.1 Ablauf der Kopfmassage **13**
4.1.2 Vor- und Nachteile der Kopfmassage **15**

4.2 Minoxidil: Ein bewährter Ansatz **16**
4.2.1 Ablaufplan für die Verwendung von Minoxidl **18**
4.2.2 Vor- und Nachteile von Minoxidil **20**

4.3 Finasterid: nur für Männer **21**
4.3.1 Ablaufplan für die Einnahme von Finasterid **23**
4.3.2 Vor- und Nachteile von Finasterid **25**

4.4 PRP-Therapie: Hoffnung gegen Haarausfall **26**
4.4.1 Ablaufplan der PRP-Therapie **27**
4.4.2 Vor- und Nachteile der PRP-Therapie **28**

4.5 Haartransplantation: Ein umfassender Überblick **29**
4.5.1 Ablaufplan für eine Haartransplantation **32**
4.5.2 Vor- und Nachteile einer Haartransplantation **34**

4.5 Vitamine und Ernährung gegen Haarausfall **35**

5 Schlusswort **36**

1. Einleitung

In einer sich ständig wandelnden Gesellschaft, in der das Aussehen und die persönliche Darstellung immer wichtiger werden, stellt das Haar nicht nur ein ästhetisches Merkmal dar, sondern oft auch einen integralen Bestandteil der individuellen Identität. Das Haar ist seit jeher ein Symbol für Gesundheit, Vitalität, Jugend und oft auch für Attraktivität. Es ist also nicht verwunderlich, dass Haarausfall – sowohl bei Männern als auch bei Frauen – oft tiefgreifende emotionale und psychologische Auswirkungen hat.
Wenn man durch die Seiten der Geschichte blättert, erkennt man, dass das Haar stets eine bedeutende Rolle in zahlreichen Kulturen spielte.

Es war ein Zeichen für Status, Macht und sogar für spirituelle Verbindungen. Könige trugen prächtige Perücken als Zeichen ihrer königlichen Abstammung, während in anderen Kulturen das lange Haar einer Frau als Zeichen ihrer Schönheit und ihres Charakters galt. Das Haar war nicht nur ein dekoratives Element, sondern auch ein kraftvolles Symbol, das tief in der menschlichen Psyche verwurzelt war.
In der heutigen Zeit, in der soziale Medien und das digitale Zeitalter dominieren, sind wir ständig Bildern von Perfektion ausgesetzt. Hochauflösende Bilder von Prominenten mit makellosen Frisuren, Models mit dichtem, glänzendem Haar und Influencern, die die neuesten

Haarpflegeprodukte vorstellen, prägen unsere Wahrnehmung von Schönheit und setzen Maßstäbe, die oft schwer zu erreichen sind. Diese ständige Bombardierung mit Idealen kann bei vielen Menschen, die mit Haarausfall konfrontiert sind, zu Unsicherheit und Selbstzweifeln führen.

Doch warum ist das so? Warum ist unser Haar so eng mit unserem Selbstwertgefühl verbunden? Einige Psychologen glauben, dass dies auf unsere tiefsten Urinstinkte zurückzuführen ist. Unsere Vorfahren assoziierten dichtes, gesundes Haar mit Gesundheit, Fruchtbarkeit und Stärke. In einer Zeit, in der das Überleben und die Fortpflanzung an erster Stelle standen, waren diese Assoziationen von größter Bedeutung. Obwohl wir heute in einer weitaus komplexeren und technologisch fortgeschrittenen Gesellschaft leben, bleiben diese tief verwurzelten Überzeugungen bestehen.

Haarausfall kann traumatisch sein. Es ist nicht nur der physische Verlust von Haarsträhnen, die in der Bürste oder auf dem Kissen zurückbleiben. Es ist der schleichende Verlust des Selbstbildes, der Verlust eines Teils von uns, der uns jahrelang begleitet hat. Manche beschreiben es als das Gefühl, langsam die Kontrolle über einen Teil ihres Körpers zu verlieren, der zuvor als selbstverständlich angesehen wurde.
Allerdings ist es wichtig zu betonen, dass Haarausfall ein weit verbreitetes Phänomen ist, das Menschen auf der ganzen Welt betrifft. Es ist kein Zeichen von Schwäche oder Mangel, sondern oft das Ergebnis von Genetik, Hormonen, Umweltfaktoren oder sogar Stress. In diesem Ratgeber werden wir tiefer in die

Welt des Haarausfalls eintauchen, seine Ursachen erforschen und nachvollziehbare, effektive Lösungen präsentieren, um damit umzugehen. Das Ziel ist es, nicht nur zu informieren, sondern auch zu stärken und zu ermächtigen.

Es geht darum, das Bewusstsein zu schärfen und zu zeigen, dass Haarausfall zwar eine Herausforderung darstellen kann, aber nicht das Ende der Welt bedeutet. Es gibt Wege, das Selbstvertrauen wiederzugewinnen und sich wieder wohl in seiner Haut – und mit seinem Haar – zu fühlen.

2. Ursachen für Haarausfall

Die komplexe Struktur unseres Haares spiegelt die Komplexität seiner Funktionsweise wider. Wie ein fein abgestimmtes Uhrwerk, das von mehreren Zahnrädern angetrieben wird, wird auch das Wachstum und der Verlust unserer Haare von zahlreichen Faktoren beeinflusst. Das Verständnis dieser Faktoren und insbesondere ihrer Auslöser kann der Schlüssel sein, um den Kampf gegen den Haarausfall zu gewinnen. In diesem Abschnitt werden wir uns zwei der häufigsten Ursachen von Haarausfall ansehen: die Androgenetische Alopezie und die Alopecia diffusa.

2.1 Androgenetische Alopezie: anlagebedingter Haarausfall

Die Androgenetische Alopezie, oft auch als erblicher Haarausfall bezeichnet, ist die häufigste Ursache für Haarverlust bei Männern und Frauen. Wie der Name schon sagt, sind hier sowohl genetische als auch hormonelle Faktoren im Spiel. Auf genetischer Ebene erben einige Menschen eine erhöhte **Empfindlichkeit** ihrer Haarfollikel gegenüber dem Hormon **Dihydrotestosteron (DHT)**. DHT, ein Nebenprodukt des männlichen Geschlechtshormons Testosteron, kann bei diesen Menschen zu einer Verkürzung der Wachstumsphase des Haares und einer Miniaturisierung des Haarfollikels führen. Das Ergebnis ist ein allmählicher Verlust von Haardichte und -struktur.

Männer mit Androgenetischer Alopezie bemerken häufig einen Rückgang der Haarlinie und eine Ausdünnung im Scheitelbereich, während Frauen in der Regel eine allgemeine Ausdünnung über die gesamte Kopfoberfläche erleben, ohne dass die Haarlinie zurückgeht.

Typischer Verlauf

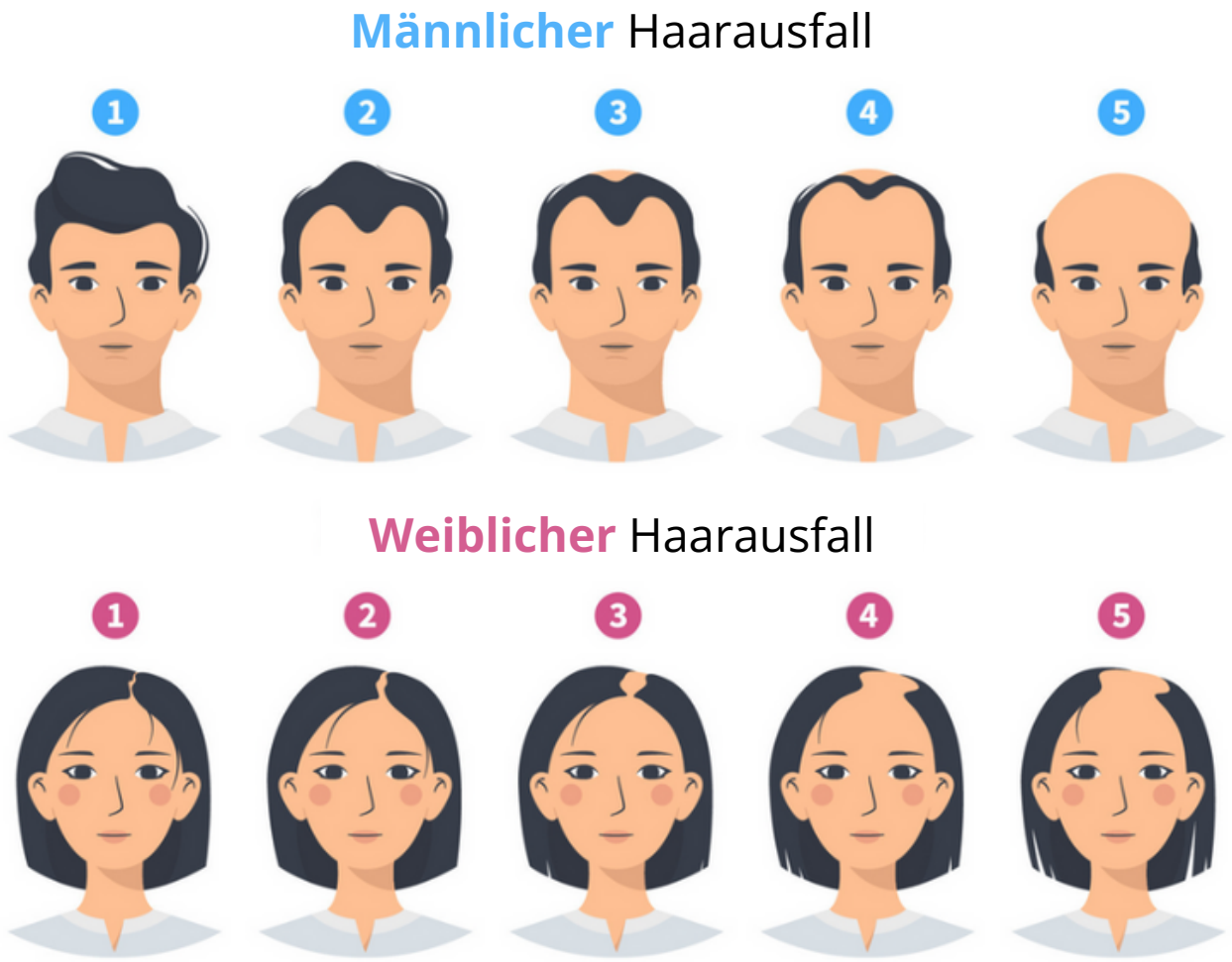

2.2 Alopecia diffusa: diffuser Haarausfall

Alopecia diffusa, auch bekannt als diffuse Alopezie, ist ein Zustand, bei dem das Haar gleichmäßig über die gesamte Kopfhaut ausdünnt, ohne dass es zu kahlen Stellen kommt.

Im Gegensatz zur Androgenetischen Alopezie, bei der die genetische Disposition eine zentrale Rolle spielt, sind die Ursachen für die Alopecia diffusa vielfältig.

Zu den häufigsten Auslösern gehören akuter **Stress**, **Hormonstörungen** (wie Schilddrüsenerkrankungen), **Eisenmangel**, **Medikamenteneinnahme** und sogar bestimmte Erkrankungen wie **Lupus**. Das Haar reagiert in der Regel einige Wochen bis Monate nach dem auslösenden Ereignis. Das bedeutet, dass die eigentliche Ursache oft nicht sofort erkennbar ist, was die Diagnose erschweren kann.

Ein charakteristisches Merkmal der Alopecia diffusa ist, dass sie oft **reversibel** ist. Das bedeutet, sobald der auslösende Faktor identifiziert und behandelt wird, kann das Haar nachwachsen und seine ursprüngliche Dichte wiedererlangen.

Beispiel: Alopecia diffusa

3. Praktische Sofortmaßnahmen für volles Haar

Wenn der Spiegel uns einen unerwarteten Haarausfall offenbart, ist der erste Reflex oft, sofortige Lösungen zu suchen. Es ist verständlich, dass in solch einem Moment der Drang, das sichtbare Problem zu beheben, groß ist. Und genau hier setzen Sofortmaßnahmen an. Sie sind in der Regel kosmetischer Natur und zielen darauf ab, den Haarverlust optisch zu kaschieren, um das Selbstvertrauen und das allgemeine Wohlbefinden zu stärken. Diese temporären Lösungen können wertvolle Zeit verschaffen, während man parallel nach langfristigen Behandlungsmethoden sucht oder diese in Erwägung zieht. Vom Ansatzspray, das kahle Stellen überdeckt, über Hair Fibers, die das Haar voluminöser wirken lassen, bis hin zu Toupets, die eine vollere Haarpracht imitieren – es gibt diverse Produkte und Techniken, die schnelle Hilfe versprechen. Doch es ist wichtig zu betonen, dass solche Sofortmaßnahmen keine Heilung oder Behandlung des eigentlichen Problems darstellen, sondern vielmehr eine Brücke zu langfristigeren Lösungen oder zum Akzeptieren der neuen Haarsituation.

3.1 Hair Fibers, Streuhaar, Schütthaar

LÖWENHAAR [27,5g]

Jetzt ist es an der Zeit, ein wenig Eigenwerbung zu machen: Wir bei **Löwenhaar** sind stolz auf unsere **Hair Fibers** und möchten die **Qualität** und den Nutzen unseres Produkts betonen. Es ist nicht nur eine kurzfristige Lösung, sondern auch ein Mittel, um Menschen dabei zu helfen, sich in ihrer Haut wohler zu fühlen, während sie nach anderen, langfristigeren Lösungen suchen oder den natürlichen Prozess des Haarausfalls akzeptieren.

Haarverdichtungsfasern, auch bekannt als **Hair Fibers**, **Streuhaar** oder **Schütthaar**, sind ein bahnbrechendes Produkt in der Welt der Haarpflege und -kosmetik. In einer Zeit, in der viele nach schnellen und **effektiven Lösungen** für dünner

werdendes Haar suchen, bieten Hair Fibers eine **einfache** und überzeugende **Möglichkeit**, das Aussehen von **vollem** und dichtem **Haar** wiederherzustellen.

Was sind Hair Fibers?
Hair Fibers sind winzige, mikroskopisch kleine Fasern, die aus natürlichen oder synthetischen Materialien wie Keratin oder Baumwolle hergestellt werden. Dank ihrer elektrostatischen Eigenschaften haften sie an den vorhandenen Haaren und füllen lichte Stellen optisch auf. Das Ergebnis ist ein dichteres Haarbild, das sich natürlich anfühlt und bewegt.

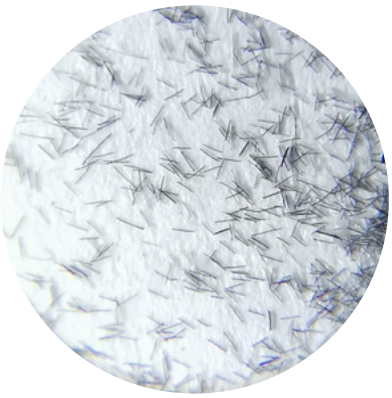

Löwenhaar Hair Fibers unter der Lupe

Anwendung und Vorteile
Die Anwendung von Hair Fibers ist denkbar einfach: Die Fasern werden direkt auf die dünnen oder kahlen Stellen gestreut. Innerhalb von Sekunden verbinden sie sich fest mit den eigenen Haaren, ohne zu verklumpen oder unnatürlich auszusehen. Einige Vorteile von Hair Fibers sind:

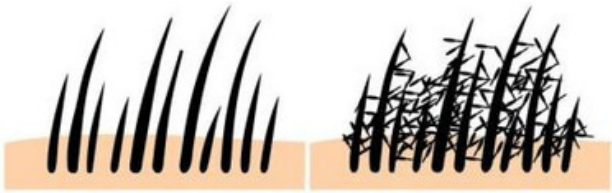

- **Schnelligkeit**: Kein anderes Produkt bietet eine so sofortige Verdichtung des Haares.
- **Natürlichkeit**: Hochwertige Hair Fibers sind so konzipiert, dass sie sich nahtlos in das vorhandene Haar einfügen. Sie reflektieren das Licht ähnlich wie natürliches Haar und sind in verschiedenen Farbtönen erhältlich, sodass sie perfekt zu jeder Haarfarbe passen.
- **Flexibilität**: Hair Fibers sind wasser- und schweißresistent, aber sie lassen sich leicht mit Shampoo auswaschen. Das ermöglicht eine tägliche Anwendung oder den Einsatz nur bei besonderen Anlässen.
- **Verträglichkeit**: Da viele Hair Fibers aus natürlichen Inhaltsstoffen bestehen, sind allergische Reaktionen oder Reizungen selten.

Abschließend kann gesagt werden, dass Hair Fibers ein unschätzbares Produkt für alle sind, die nach einer schnellen, effektiven und natürlichen Möglichkeit suchen, die Fülle ihres Haares zu erhöhen. Es ist ein Game-Changer in der Kosmetikindustrie und ein Muss für jeden, der mit dünner werdendem Haar zu kämpfen hat.

3.2 Ansatzspray

Ein Ansatzspray ist ein temporärer Farbspray, der dazu dient, den Haaransatz zu verdunkeln oder zu verändern, so dass er mit dem Rest des Haares harmoniert. Er ist perfekt geeignet, um den Zeitraum zwischen zwei Haarfärbeterminen zu überbrücken oder den sichtbaren Haaransatz nach dem Wachsen der Haare zu kaschieren.

Vorteile des Ansatzsprays:

- **Sofortige Ergebnisse:** Ein schneller Sprühstoß genügt, um den Haaransatz zu verändern und ihm ein volleres und gleichmäßigeres Aussehen zu verleihen.
- **Praktikabilität:** Klein und handlich, passt in jede Handtasche und ist ideal für unterwegs.
- **Kurzfristige Lösung:** Das Spray lässt sich leicht auswaschen und bietet so eine flexible Möglichkeit, das Haar je nach Bedarf zu gestalten.

3.3 Tupes

Tupes haben sich über die Jahre zu einer der vertrauenswürdigsten und effektivsten Methoden zur Bekämpfung von Haarausfall entwickelt. Während sie ursprünglich als einfache "Haarteile" betrachtet wurden, sind moderne Tupes mittlerweile weit fortgeschrittener in Technik, Material und Anpassungsfähigkeit.

Was genau ist ein Tupe?

Ein Tupe ist ein maßgefertigtes Haarteil, das entwickelt wurde, um kahle Stellen oder dünner werdendes Haar zu bedecken. Es kann aus echtem oder synthetischem Haar hergestellt werden und wird so gestaltet, dass es perfekt zur vorhandenen Haarfarbe, -textur und -dichte des Trägers passt. Häufig wird es von Männern getragen, die an bestimmten Formen von Haarausfall, wie der Musterkahlheit, leiden. Ein Tupe wird oft so angepasst und angebracht, dass es kaum von echtem Haar zu unterscheiden ist.

Im Gegensatz dazu steht die Perücke. Eine Perücke ist ein Haarteil, das den gesamten Kopf bedeckt. Sie kann sowohl von Männern als auch von Frauen getragen werden und dient verschiedenen Zwecken - von Stiländerungen über Haarausfall bis hin zu medizinischen Gründen. Während ein Tupe dazu dient, spezielle kahle Bereiche zu verbergen, bietet eine Perücke eine vollständige Kopfabdeckung. Dabei kann sie das gesamte Erscheinungsbild einer Person verändern. Auch Perücken können aus Echthaar oder synthetischen Materialien bestehen.

Arten von Tupes:

- **Klebe-Tupes:** Dies sind Haarteile, die direkt auf die Kopfhaut geklebt werden. Mit speziellem Kleber befestigt, können sie mehrere Wochen bis zu einigen Monaten halten, je nach Art des Klebers und der Pflege. Sie bieten eine dauerhafte Lösung und erlauben dem Träger, fast alle normalen Aktivitäten wie Schwimmen oder Sport zu betreiben, ohne dass das Tupe sich löst.
- **Clip-in-Tupes:** Diese Art von Tupe wird mit kleinen Clips am vorhandenen Haar befestigt. Sie sind ideal für diejenigen, die eine temporäre Lösung suchen und die Freiheit wollen, das Tupe täglich zu entfernen und wieder anzubringen.
- **Integrierte Tupes:** Dabei werden die eigenen Haare durch ein Netzgewebe gezogen und mit dem Tupe verwebt. Dies bietet ein besonders natürliches Aussehen und Gefühl.

Vorteile von modernen Tupes:

1. **Vielseitigkeit:** Da es verschiedene Arten von Tupes gibt, kann jeder Kunde genau die Lösung finden, die am besten zu seinem Lebensstil und seinen Bedürfnissen passt.
2. **Natürlichkeit:** Hochwertige Tupes sind kaum von echtem Haar zu unterscheiden. Sie können geschnitten, gestylt und gefärbt werden, genau wie das natürliche Haar.
3. **Komfort:** Moderne Tupes sind leicht und atmungsaktiv, was sie besonders komfortabel für den täglichen Gebrauch macht.
4. **Selbstbewusstsein:** Für viele ist das wichtigste Merkmal eines Tupes das wiedererlangte Selbstbewusstsein. Ein volles Haarbild kann das Selbstwertgefühl enorm steigern und die allgemeine Lebensqualität verbessern.

Tupes bieten heute eine effektive und verlässliche Methode, um den Herausforderungen des Haarausfalls zu begegnen. Mit den unterschiedlichen Befestigungsmethoden und den maßgeschneiderten Anpassungsoptionen können sie nahezu jedem Kundenwunsch gerecht werden. Es ist wichtig, sich von einem Fachmann beraten zu lassen, um die ideale Lösung für die individuellen Bedürfnisse zu finden.

4. Langzeit-Strategien gegen Haarausfall

Nachdem wir uns mit den unmittelbaren Hilfsmitteln wie Hair Fibers, Ansatzsprays und Toupets beschäftigt haben, die dazu dienen, die Auswirkungen von Haarverlust temporär zu kaschieren, wenden wir uns nun den langfristigen Lösungen zu. Während Sofortmaßnahmen dazu beitragen, das Erscheinungsbild schnell und kurzzeitig zu verbessern, setzen langfristige Ansätze an der Grundursache des Problems an und streben nach einer dauerhaften oder zumindest langanhaltenden Wirkung.

Die Bandbreite der langfristigen Strategien ist groß und reicht von natürlichen Maßnahmen wie **Kopfmassagen** über medikamentöse Behandlungen wie **Minoxidil** und **Finasterid** bis hin zu chirurgischen Eingriffen wie der **PRP-Therapie** und der **Haartransplantation**. Auch die **Ernährung** spielt eine wichtige Rolle, weshalb wir uns auch mit den Vitaminen befassen werden, die das Haarwachstum unterstützen können.

Im nächsten Abschnitt möchten wir Ihnen einen umfassenden Überblick über diese langfristigen Lösungsansätze geben und ihre Potenziale sowie mögliche Risiken beleuchten. Es lohnt sich, hierbei sowohl auf die Wissenschaft als auch auf persönliche Erfahrungsberichte zu blicken, um die beste Strategie für die eigene Situation zu finden.

4.1 Kopfmassage: Mehr als nur Entspannung

Viele von uns **genießen Kopfmassagen** aufgrund ihres entspannenden Effekts, aber aktuelle Forschungen deuten darauf hin, dass sie auch einen wertvollen Beitrag zur **Haargesundheit** leisten könnten. Eine besonders interessante Studie mit japanischen Männern hat aufgedeckt, dass gezielte Kopfmassagen tatsächlich zu dickerem, gesünderem Haar führen können.

Die Details der Studie

Innerhalb von 24 Wochen erhielten ausgewählte Männer täglich eine 4-minütige Kopfmassage. Das speziell entwickelte Massagegerät wurde systematisch verwendet, um konsistente Ergebnisse zu gewährleisten. Das Ergebnis? Die Haardichte der Probanden verbesserte sich merklich.

Die Wissenschaft dahinter

Jeder, der eine Kopfmassage genießt, wird das Gefühl von Druck und Bewegung auf der Kopfhaut kennen. Dieser Druck interagiert mit bestimmten Zellen, die als dermale Papillenzellen bekannt sind. Diese Zellen sind entscheidend für das Haarwachstum. Die Studie hat gezeigt, dass durch Massieren dieser Zellen eine Änderung in ihrer Genaktivität stattfindet. Genauer gesagt, Genaktivitäten, die das Haarwachstum unterstützen, wurden verstärkt, während solche, die den Haarausfall fördern könnten, abnahmen.

Was bedeutet das für uns?

Auf dem Markt gibt es spezielle Massageräte für die Kopfhaut aus Silikon, die darauf abzielen, diese Art von Massage zu Hause durchzuführen. Auch wenn wir diese Geräte momentan nicht in unserem Sortiment führen, sind wir uns der Potenziale solcher Produkte bewusst.

Angesichts der überzeugenden Ergebnisse der Studie überlegen wir ernsthaft, sie in unser Sortiment aufzunehmen. Für jeden, der seine Haarqualität auf natürliche Weise verbessern möchte, könnte ein solches Gerät eine wertvolle Ergänzung zur täglichen Haarpflegeroutine sein.

Ein Ausblick in die Zukunft

In einer Welt, in der Chemikalien und invasive Verfahren oft im Vordergrund stehen, bietet die Möglichkeit einer **natürlichen Haarwuchsförderung** durch einfache Kopfmassagen eine erfrischende Alternative. Wir sind gespannt auf weitere Forschungen in diesem Bereich und hoffen, unseren Kunden bald weitere innovative Lösungen in diesem Bereich anzubieten.

Wissenschaftliche Studie:
https://www.ncbi.nlm.nih.gov/pmc/articles/PMC4740347/

4.1.1 Ablauf der Kopfmassage mit dem Scalp Massager:

1. Vorbereitung:

- Waschen Sie Ihre Haare und Ihre Kopfhaut gründlich mit einem milden Shampoo. Dies stellt sicher, dass keine Rückstände oder Schmutz vorhanden sind, die die Massage beeinträchtigen könnten.
- Trocknen Sie Ihre Haare mit einem Handtuch, sodass sie noch leicht feucht sind.

2. Erwerb des Scalp Massagers:
Erwerben Sie einen Scalp Massager aus dem Internet. Einige Geräte bieten Vibrationen oder rotierende Bewegungen – wählen Sie, was für Sie am angenehmsten ist.

3. Massagebeginn:

- Setzen Sie den Scalp Massager an den Haaransatz an der Stirn an.
- Führen Sie sanfte kreisförmige Bewegungen durch und arbeiten Sie sich von der Stirn über den Oberkopf bis zum Hinterkopf vor.
- Verbringen Sie 1-2 Minuten in jedem Bereich, um sicherzustellen, dass die gesamte Kopfhaut abgedeckt ist.

4. Zusätzliche Techniken:

- Nutzen Sie Ihre Finger, um gelegentlich Druck auf bestimmte Punkte der Kopfhaut auszuüben.
- Kombinieren Sie den Scalp Massager mit ätherischen Ölen, die das Haarwachstum fördern können, wie Rosmarin- oder Lavendelöl.

5. Abschluss der Massage:

- Nachdem Sie die gesamte Kopfhaut massiert haben, beenden Sie die Sitzung, indem Sie tief durchatmen und sich einen Moment Zeit nehmen, um die erhöhte Durchblutung und Entspannung zu spüren.
- Waschen Sie gegebenenfalls Ihre Haare erneut, besonders wenn Sie Öle verwendet haben.

6. Pflege nach der Massage:
Tragen Sie einen nährstoffreichen Conditioner oder Haarserum auf, um die positiven Effekte der Massage zu maximieren.

7. Häufigkeit:
Für optimale Ergebnisse wird empfohlen, die Kopfmassage mit dem Scalp Massager 2-3 Mal pro Woche durchzuführen.

Durch regelmäßige Anwendung des Scalp Massagers können Sie nicht nur von einer **erhöhten Durchblutung** profitieren, sondern auch von einer **tiefen Entspannung**, die sich positiv auf Ihren gesamten Körper auswirken kann. Es ist eine einfache, aber effektive Möglichkeit, die Gesundheit Ihrer Haare und Ihrer Kopfhaut zu fördern.

4.1.2 Vor- und Nachteile der Scalp Massage

Vorteile

1. Erhöhte Durchblutung: Eine regelmäßige Kopfmassage kann die Durchblutung der Kopfhaut fördern, was wiederum den Haarfollikeln helfen kann, besser mit Nährstoffen versorgt zu werden.

2. Entspannung: Die Massage der Kopfhaut kann sehr entspannend wirken und Stress abbauen, der eine Rolle bei Haarausfall spielen kann.

3. Verbesserte Haargesundheit: Durch die Stimulation der Kopfhaut kann das natürliche Haarwachstum gefördert und die Gesundheit des Haares insgesamt verbessert werden.

4. Reduzierung von Schuppen: Die Massage kann helfen, abgestorbene Hautzellen von der Kopfhaut zu entfernen und so Schuppenbildung zu reduzieren.

5. Benutzerfreundlichkeit: Der Scalp Massager ist in der Regel einfach zu bedienen und kann zu Hause ohne professionelle Hilfe angewendet werden.

6. Kosteneffektiv: Im Vergleich zu anderen Haarbehandlungen ist die Kopfmassage mit einem Scalp Massager eine relativ günstige Methode.

Nachteile

1. Keine Sofortergebnisse: Es kann eine Weile dauern, bis sichtbare Verbesserungen in Bezug auf das Haarwachstum oder die Haardichte auftreten.

2. Kann nicht alle Haarprobleme lösen: Während die Kopfmassage viele Vorteile bietet, ist sie möglicherweise nicht wirksam bei schweren Formen von Haarausfall oder anderen spezifischen Kopfhautproblemen.

3. Überstimulation: Bei zu häufiger oder zu intensiver Anwendung kann es zu einer Überstimulation der Kopfhaut kommen, die Reizungen oder Beschwerden verursachen kann.

4. Abhängigkeit von der Technik: Die Wirksamkeit der Massage hängt oft von der richtigen Technik und regelmäßigen Anwendung ab.

5. Allergische Reaktionen: Wenn die Kopfmassage in Kombination mit Ölen oder Seren durchgeführt wird, besteht immer das Risiko allergischer Reaktionen, insbesondere wenn man empfindliche Haut hat oder neue Produkte ausprobiert.

4.2 Minoxidil: Ein bewährter Ansatz gegen Haarausfall

Minoxidil wurde ursprünglich als Medikament gegen Bluthochdruck entwickelt. Doch Ärzte stellten fest, dass es bei einigen Patienten zu stärkerem Haarwuchs führte. Daher wurde es in einer speziellen Form für die Kopfhaut entwickelt und wird heute hauptsächlich zur Behandlung von Haarausfall eingesetzt.

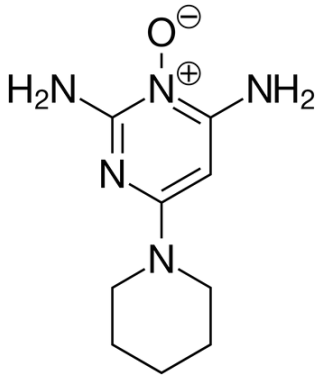

Wie funktioniert Minoxidil?

Das genaue "Wie" ist immer noch ein kleines Rätsel. Aber grundsätzlich fördert es das Wachstum von Haaren und vermindert den Haarverlust. Es gibt sogar Hinweise darauf, dass Minoxidil die Blutzufuhr zu den Haarfollikeln verbessert. Das Besondere ist, dass nicht das Minoxidil selbst, sondern eine veränderte Form davon – Minoxidil-Sulfat – den Haarwuchs beeinflusst.

Wann sieht man Ergebnisse?

Wenn man Minoxidil benutzt, bemerkt man in der Regel **innerhalb eines Jahres** den stärksten Haarwuchs. Es ist dabei wichtig zu wissen: Wenn man aufhört, es zu verwenden, kann der Haarausfall wieder beginnen.

Für wen ist es geeignet?

Es gibt eine typische Art von Haarausfall, die besonders bei **Männern** auftritt, wobei die Haarlinie zurückweicht und der Scheitel dünner wird. Bei **Frauen** zeigt sich der Haarausfall oft durch eine generelle Ausdünnung des Haares auf dem Kopf. Diesen Haarausfall nennt man "androgenetische Alopezie". Minoxidil kann hierbei helfen, wobei unterschiedliche Stärken (2% oder 5%) für unterschiedliche Bedürfnisse und Menschen geeignet sind.

Gibt es Nebenwirkungen?

Ja, wie bei den meisten Medikamenten gibt es auch hier Nebenwirkungen. Manche Menschen haben **Hautprobleme** oder **Kopfschmerzen**. Bei Frauen kann **stärkerer Haarwuchs** an ungewünschten Stellen (z.B. im Gesicht) auftreten, besonders wenn sie die stärkere 5% Lösung verwenden.

Zusammengefasst

Minoxidil ist ein Medikament, das ursprünglich gegen Bluthochdruck entwickelt wurde, aber nun hauptsächlich gegen Haarausfall eingesetzt wird. Es kann den Haarwuchs fördern und Haarverlust vermindern. Wie bei allem sollte man sich vor der Verwendung gut informieren und im Zweifel einen Arzt oder Apotheker zu Rate ziehen.

Wissenschaftliche Studie:
https://www.ncbi.nlm.nih.gov/pmc/articles/PMC6691938/

4.2.1 Ablaufplan für die Verwendung von Minoxidil:

1. Beratung und Empfehlung:

- Konsultieren Sie Ihren Arzt oder Dermatologen, um sicherzustellen, dass Minoxidil für Sie geeignet ist.
- Es gibt verschiedene Konzentrationen von Minoxidil (z.B. 2%, 5%). Der Arzt wird die am besten geeignete Konzentration für Ihren spezifischen Fall empfehlen.

2. Anschaffung:

- Minoxidil ist in den meisten Ländern ohne Rezept in Apotheken erhältlich.
- Es ist sowohl in flüssiger Form als auch als Schaum verfügbar.

3. Vorbereitung:

- Die betroffene Kopfhaut sollte sauber und trocken sein.
- Wenn Sie Ihre Haare waschen, warten Sie, bis sie vollständig getrocknet sind, bevor Sie Minoxidil auftragen.

4. Anwendung:

- Tragen Sie die empfohlene Menge (oftmals 1ml) auf die betroffene Stelle der Kopfhaut auf.
- Verwenden Sie entweder den Tropfenapplikator oder, im Falle des Schaums, Ihre Finger.
- Massieren Sie das Produkt sanft in die Kopfhaut ein.
- Waschen Sie sich nach der Anwendung gründlich die Hände.

5. Häufigkeit:

- Je nach Empfehlung des Arztes wird Minoxidil in der Regel ein- oder zweimal täglich angewendet.

6. Dauer der Anwendung:

- Es kann mehrere Monate dauern, bis erste Ergebnisse sichtbar sind.
- Minoxidil sollte regelmäßig angewendet werden, um die besten Ergebnisse zu erzielen und zu erhalten.

7. Beendigung der Behandlung:

- Wenn Sie Minoxidil absetzen, können die gewonnenen Haare innerhalb von 3 bis 4 Monaten wieder ausfallen.
- Bei Unverträglichkeit oder Nebenwirkungen die Behandlung sofort abbrechen und einen Arzt konsultieren.

8. Überwachung und Nachsorge:

- Regelmäßige Termine mit Ihrem Arzt oder Dermatologen können helfen, den Fortschritt zu überwachen und mögliche Nebenwirkungen frühzeitig zu erkennen.

9. Lagerung:

- Bewahren Sie Minoxidil außerhalb der Reichweite von Kindern auf.
- Lagern Sie es an einem kühlen, trockenen Ort und vermeiden Sie direktes Sonnenlicht.

Wie bei jeder Behandlung sollten Sie sicherstellen, dass Sie alle Anweisungen und Empfehlungen des Herstellers und Ihres Arztes befolgen. Wenn Sie Nebenwirkungen bemerken, stellen Sie die Anwendung ein und konsultieren Sie sofort einen Arzt.

4.2.2 Vor- und Nachteile von Minoxidil

Vorteile

1. Klinisch erprobt:
Minoxidil ist eines der wenigen von der FDA zugelassenen Mittel zur Behandlung von Haarausfall und hat sich in klinischen Studien als wirksam erwiesen.

2. Nicht verschreibungspflichtig:
In vielen Ländern ist Minoxidil rezeptfrei erhältlich, was den Zugang erleichtert.

3. Anwendbar bei beiden Geschlechtern: Sowohl Männer als auch Frauen können von der Anwendung profitieren.

4. Zwei Darreichungsformen:
Verfügbar als Lösung und Schaum, was den Anwendern Flexibilität bei der Auswahl ihrer bevorzugten Form bietet.

5. Fördert das Haarwachstum:
Bei regelmäßiger Anwendung kann Minoxidil nicht nur den Haarausfall verlangsamen, sondern auch neues Haarwachstum fördern.

Nachteile

1. Zeitaufwändig: Minoxidil muss täglich und konsequent angewendet werden, was für einige Nutzer mühsam sein kann.

2. Vorübergehende Ergebnisse:
Wenn die Anwendung von Minoxidil abgebrochen wird, kann der neu gewonnene Haarwuchs innerhalb weniger Monate verloren gehen.

3. Mögliche Nebenwirkungen: Zu den Nebenwirkungen gehören Rötungen, Juckreiz und Reizungen der Kopfhaut. In seltenen Fällen können auch schwerwiegende allergische Reaktionen auftreten.

4. Nicht immer wirksam: Minoxidil funktioniert nicht für jeden. Einige Menschen stellen fest, dass sie nur begrenzte oder keine positiven Ergebnisse sehen.

5. Kosten: Obwohl Minoxidil im Vergleich zu anderen Haarwuchsbehandlungen günstig sein kann, können die anhaltenden monatlichen Kosten für einige Verbraucher zu teuer sein.

6. Erste Verschlechterung: Einige Anwender berichten von einem anfänglichen verstärkten Haarausfall, der jedoch temporär ist und als Zeichen gesehen wird, dass das Medikament wirkt, da ältere Haare ausfallen und Platz für neues Wachstum machen.

4.3 Finasterid: nur für Männer

Finasterid ist ein Medikament, das ursprünglich zur Behandlung von Prostatavergrößerung entwickelt wurde. In den 1990er Jahren wurde jedoch entdeckt, dass es auch den Haarausfall bei Männern verlangsamen oder sogar stoppen kann. Heute ist Finasterid eines der am häufigsten verschriebenen Medikamente gegen androgenetische Alopezie (erblich bedingter Haarausfall) bei Männern.

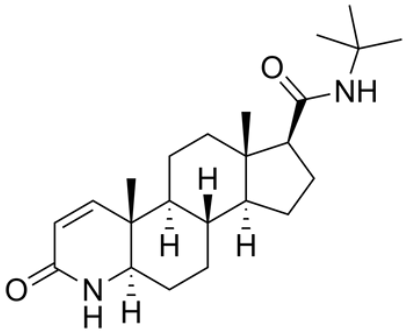

Wirkungsweise

Finasterid wirkt, indem es die Umwandlung von Testosteron in **Dihydrotestosteron** (DHT) hemmt. DHT ist ein Hormon, das in hohen Konzentrationen in den Haarfollikeln von Männern mit androgenetischer Alopezie vorhanden ist und dazu führt, dass die Haarfollikel schrumpfen. Indem Finasterid die Bildung von **DHT reduziert**, verhindert es die Schrumpfung der Haarfollikel und fördert so ein gesundes Haarwachstum.

Anwendung

Finasterid wird in **Tablettenform** angeboten und wird **täglich** eingenommen. Die genaue Dosierung kann je nach Einzelfall variieren, doch die übliche Dosis für die Behandlung von Haarausfall beträgt **1 mg pro Tag**. Es kann einige Monate dauern, bis die ersten sichtbaren Ergebnisse auftreten, und es ist wichtig, das Medikament **kontinuierlich einzunehmen**, um die Ergebnisse zu erhalten und weiteren Haarausfall zu verhindern.

Kosten und Verfügbarkeit
Finasterid ist in Deutschland und vielen anderen Ländern verschreibungspflichtig. Eine **Drei-Monats-Packung** des Medikaments kostet in der Apotheke ungefähr **120 Euro**. Es ist ratsam, Preise zu vergleichen und eventuell nach Generika oder Angeboten zu suchen, um Kosten zu sparen.

Nebenwirkungen und Vorsichtsmaßnahmen

Wie alle Medikamente kann auch Finasterid Nebenwirkungen haben. Zu den am häufigsten berichteten Nebenwirkungen gehören sexuelle Funktionsstörungen wie **verringertes Libido**, **Erektionsprobleme** oder **vermindertes Ejakulationsvolumen**. In seltenen Fällen kann Finasterid auch zu **Brustvergrößerungen** oder -schmerzen führen. Es ist wichtig, mit einem Arzt über alle möglichen Risiken und Nebenwirkungen zu sprechen, bevor man mit der Einnahme von Finasterid beginnt.

Schwangere oder Frauen, die schwanger werden könnten, sollten Finasterid vermeiden, da es zu Geburtsfehlern führen kann.

Fazit

Finasterid kann für viele Männer mit **androgenetischer Alopezie** eine effektive Behandlung darstellen. Es ist jedoch entscheidend, sich über das Medikament gründlich zu informieren, alle potenziellen Risiken abzuwägen und regelmäßige ärztliche Kontrollen durchzuführen, um die Sicherheit und Wirksamkeit der Behandlung zu gewährleisten.

Wissenschaftliche Studie:
https://www.ncbi.nlm.nih.gov/pmc/articles/PMC3969676/

4.3.1 Ablaufplan für die Einnahme von Finasterid

1. Beratung und Diagnose:
• Besuch beim Dermatologen oder Haarspezialisten, um die Art des Haarausfalls festzustellen und zu entscheiden, ob Finasterid die geeignete Behandlung ist.
• Mögliche Nebenwirkungen und Vorteile von Finasterid werden diskutiert.

2. Verschreibung:
• Bei positiver Beurteilung wird Finasterid verschrieben. Es ist nur auf Rezept erhältlich.
• Dosierung und Einnahmehinweise werden besprochen.

3. Einnahme:
• Finasterid wird in der Regel als tägliche Tablette eingenommen.
• Es ist wichtig, Finasterid zur gleichen Tageszeit zu nehmen, um die besten Ergebnisse zu erzielen und eine konsistente Wirkstoffkonzentration im Körper sicherzustellen.

4. Regelmäßige Überwachung:
• Periodische Nachuntersuchungen beim Arzt, um den Fortschritt zu überwachen und sicherzustellen, dass keine unerwünschten Nebenwirkungen auftreten.
• Diskussion über die sichtbaren Ergebnisse und eventuelle Anpassungen der Behandlung.

5. Langzeitverpflichtung:
• Die Wirkung von Finasterid ist nicht dauerhaft. Um die Vorteile aufrechtzuerhalten, muss die Einnahme fortgesetzt werden.
• Ein Absetzen des Medikaments kann zu einem Rückgang des Haarwachstums führen.

6. Bei Nebenwirkungen:

• Bei Auftreten von Nebenwirkungen sollte der Arzt sofort informiert werden.
• In einigen Fällen kann es notwendig sein, die Einnahme von Finasterid zu reduzieren oder ganz zu beenden.

Es ist wichtig zu betonen, dass die Einnahme von Finasterid nicht ohne Risiken ist. Bevor man sich für diese Behandlung entscheidet, sollten alle Risiken und Vorteile sorgfältig abgewogen und mit einem Facharzt besprochen werden.

4.3.2 Vor- und Nachteile von Minoxidil

Vorteile

1. Wirksamkeit: In klinischen Studien hat sich gezeigt, dass Finasterid den Haarausfall bei vielen Männern mit androgenetischer Alopezie stoppen oder verlangsamen kann.

2. Haarwachstum: Einige Anwender berichten von neuem Haarwachstum in den behandelten Bereichen.

3. Einfache Anwendung: Als orale Tablette ist die Einnahme einfach und bequem.

4. Langfristige Studien: Finasterid wird seit mehreren Jahrzehnten verwendet, was bedeutet, dass es umfangreiche Daten über seine Wirksamkeit und Sicherheit gibt.

5. Kombinationsbehandlung: Kann in Kombination mit anderen Haarausfallbehandlungen wie Minoxidil verwendet werden, um die Ergebnisse zu verbessern.

Nachteile

1. Nebenwirkungen: Einige Männer erleben sexuelle Nebenwirkungen, einschließlich verminderter Libido, Erektionsprobleme oder vermindertes Ejakulatsvolumen. Es gibt auch Bedenken hinsichtlich möglicher Auswirkungen auf die Prostata.

2. Keine permanente Lösung: Die Einnahme von Finasterid muss fortgesetzt werden, um die Vorteile aufrechtzuerhalten. Ein Absetzen des Medikaments kann zu einem erneuten Haarausfall führen.

3. Kosten: Da es sich um eine fortlaufende Behandlung handelt, können sich die Kosten über die Jahre summieren.

4. Nicht für Frauen: Finasterid ist typischerweise nicht für Frauen mit Haarausfall vorgeschrieben, besonders für Frauen im gebärfähigen Alter, da es Geburtsfehler verursachen kann.

5. Zeit bis zur Wirkung: Es kann mehrere Monate dauern, bis die Vorteile von Finasterid sichtbar werden.

4.4 PRP-Therapie: Hoffnung bei androgenetischer Alopezie

In den letzten Jahren hat die PRP-Therapie erhebliche Aufmerksamkeit in der dermatologischen Welt auf sich gezogen, insbesondere als potenzielles Mittel zur Behandlung von Haarausfall. Das Verfahren basiert auf der Idee, den **natürlichen Heilungsprozess des Körpers zu nutzen**, um die Haarwachstumsmechanismen zu stimulieren.

Wie funktioniert das Verfahren?
Ein kleines Volumen Blut wird vom Patienten entnommen, ähnlich einer Standardblutprobe. Das Blut wird dann in einer Zentrifuge gesponnen, um das PRP von anderen Blutbestandteilen zu trennen. Dieses konzentrierte Plasma wird dann in die Kopfhautbereiche injiziert, die von Haarausfall betroffen sind. Durch diese Injektionen wird die Kopfhaut mit Wachstumsfaktoren versorgt, die die Erneuerung und Regeneration von Haarfollikeln fördern können.
Ein weiterer Vorteil der PRP-Therapie ist ihre Autologität – das bedeutet, dass das PRP vom eigenen Körper des Patienten stammt, wodurch das Risiko von allergischen Reaktionen oder Infektionen minimiert wird. Es handelt sich um einen relativ schnellen und minimalinvasiven Eingriff, der oft in dermatologischen Praxen durchgeführt wird und nur minimale Ausfallzeiten erfordert.

Trotz der vielversprechenden Ergebnisse und Rückmeldungen ist es wichtig zu beachten, dass die PRP-Therapie kein Allheilmittel ist. Während viele Patienten eine signifikante Verbesserung feststellen, sind die Ergebnisse variabel. Ein integrierter Ansatz, bei dem die PRP-Therapie möglicherweise mit anderen Behandlungen kombiniert wird, kann die besten Ergebnisse liefern.

4.4.1 Ablauf der PRP-Therapie:

1. Erstberatung: Vor Beginn der Therapie findet ein ausführliches Beratungsgespräch mit einem Facharzt statt. Hier wird die Eignung des Patienten für die PRP-Therapie festgestellt.

2. Blutentnahme: Dem Patienten wird eine geringe Menge Blut entnommen. Dieses Blut wird speziell aufbereitet, um das platelet-reiche Plasma zu gewinnen.

3. Aufbereitung: Das entnommene Blut wird in einer Zentrifuge behandelt, um die Thrombozyten vom Rest des Bluts zu trennen und das PRP zu erhalten.

4. Injektion: Das gewonnene PRP wird direkt in die von Haarausfall betroffenen Bereiche der Kopfhaut injiziert.

5. Behandlungszyklus: Typischerweise werden drei Behandlungssitzungen im Abstand von jeweils 21 Tagen durchgeführt. Eine Auffrischungsbehandlung erfolgt nach 6 Monaten.

Die Resultate sind vielversprechend: Eine Verringerung des Haarausfalls, eine Zunahme der Haardichte und insgesamt zufriedenere Patienten. Es wurden keine bemerkenswerten Nebenwirkungen festgestellt.

Zusammenfassend bietet die PRP-Therapie eine vielversprechende, innovative Methode für diejenigen, die nach alternativen und effektiven Lösungen für Haarausfall suchen.

4.4.2 Vor- und Nachteile der PRP-Therapie

Vorteile

1. Körpereigenes Material: Da PRP aus dem eigenen Blut des Patienten gewonnen wird, gibt es ein minimiertes Risiko für allergische Reaktionen oder Abstoßungsreaktionen.

2. Geringe Nebenwirkungen: In Studien wurden keine gravierenden Nebenwirkungen berichtet. Eventuell können leichte Schmerzen oder Rötungen an den Injektionsstellen auftreten, diese verschwinden jedoch in der Regel schnell.

3. Schnelle Prozedur: Die PRP-Therapie ist ein ambulanter Eingriff, der in der Regel nicht viel Zeit in Anspruch nimmt.

4. Natürliche Ergebnisse: Im Gegensatz zu einigen anderen Haarwiederherstellungsmethode n führt PRP oft zu natürlicher wirkenden Ergebnissen.

5. Vielseitig: PRP wird nicht nur in der Dermatologie, sondern auch in anderen medizinischen Bereichen angewendet, was seine vielseitige Wirksamkeit und Sicherheit unterstreicht.

Nachteile

1. Kosten: Die PRP-Therapie wird häufig nicht von Krankenkassen übernommen und kann je nach Region und Klinik kostspielig sein.

2. Wiederholte Behandlungen: Für optimale Ergebnisse sind mehrere Sitzungen erforderlich. Eine einmalige Behandlung reicht oft nicht aus.

3. Varianz der Ergebnisse: Während viele Patienten positive Ergebnisse berichten, können diese variieren und sind nicht bei jedem gleich garantiert.

4. Kurzfristige Lösung: PRP kann Haarausfall verlangsamen und das Haarwachstum fördern, ist aber möglicherweise keine dauerhafte Lösung für androgenetische Alopezie.

5. Unzureichende Langzeitdaten: Obwohl PRP bereits seit einiger Zeit verwendet wird, fehlen umfangreiche Langzeitstudien, die dessen Langzeiteffekte und -sicherheit bestätigen.

4.5 Haartransplantation: Ein umfassender Überblick

Die Haartransplantation ist ein chirurgisches Verfahren zur Behandlung von Haarausfall und lichten Stellen auf der Kopfhaut. Sie wird in erster Linie zur Behandlung der androgenetischen Alopezie (erblich bedingter Haarausfall) eingesetzt, kann aber auch bei Haarverlust durch Narben oder andere medizinische Zustände helfen.

Wie es funktioniert

Bei einer Haartransplantation werden kleine Haarfollikel-Einheiten, die aus dicht behaarten Bereichen des Kopfes (meist aus dem Hinterkopf) entnommen werden, in die lichten oder kahlen Stellen transplantiert. Da diese Haarfollikel genetisch davor geschützt sind, auszufallen, wachsen sie in den transplantierten Bereichen weiter und sorgen für ein dichteres Haarbild.

Es gibt zwei Hauptmethoden der Haartransplantation:

1. **FUT (Follicular Unit Transplantation):** Bei dieser Methode wird ein schmaler Streifen Haut vom Hinterkopf entnommen. Die Haarfollikel werden dann aus diesem Streifen isoliert und in die lichten Stellen eingesetzt.
2. **FUE (Follicular Unit Extraction):** Hierbei werden einzelne Haarfollikel direkt aus der Kopfhaut extrahiert und dann in die lichten Stellen transplantiert. Dieses Verfahren hinterlässt keine lineare Narbe und ist daher bei vielen Patienten beliebter.

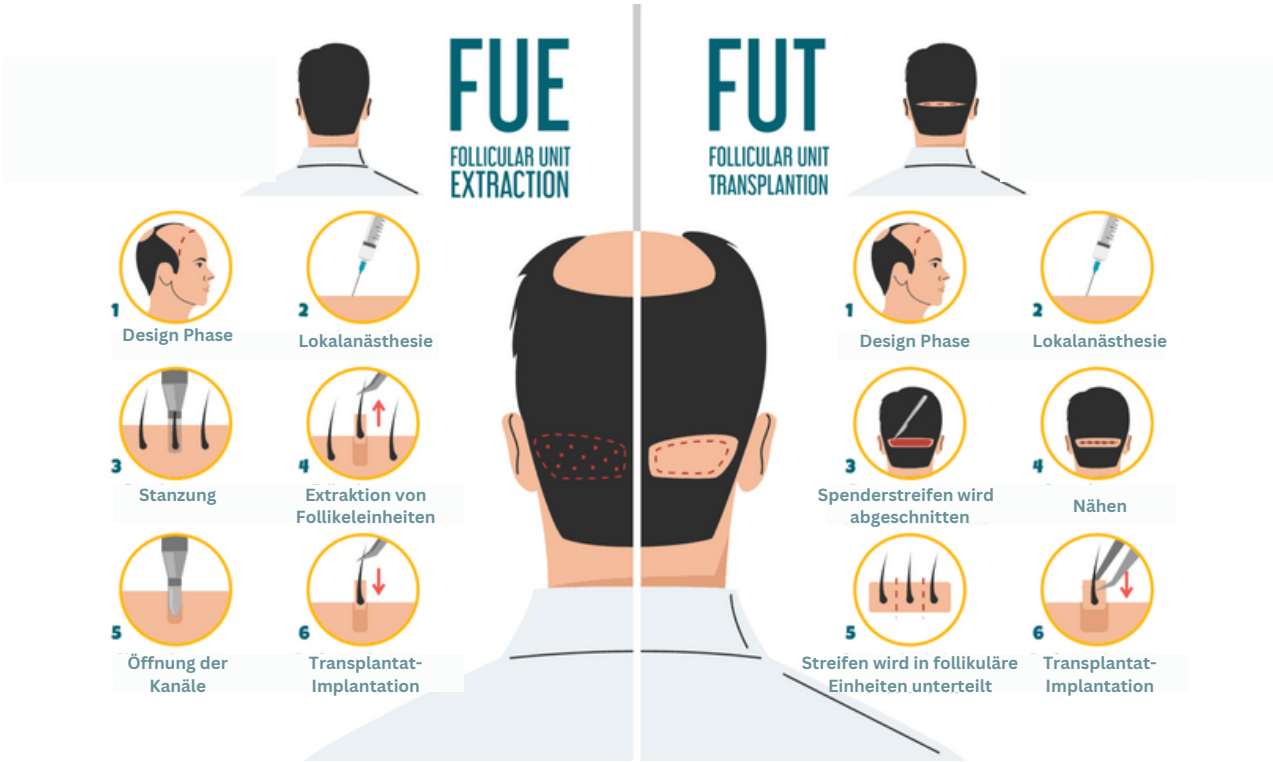

Erholung und Ergebnisse

Nach der Transplantation können Rötungen, Schwellungen und ein leichtes Ziehen in den behandelten Bereichen auftreten. Die transplantierten Haare fallen in der Regel innerhalb von zwei bis drei Wochen aus, wachsen jedoch innerhalb von drei bis vier Monaten nach der Operation wieder nach. Das Endergebnis ist in der Regel nach 8 bis 12 Monaten sichtbar.

Kosten

Die Kosten für eine Haartransplantation variieren je nach dem gewählten Verfahren, der Anzahl der transplantierten Follikel und dem Standort der Klinik. Es ist wichtig, eine renommierte Klinik und einen erfahrenen Chirurgen zu wählen, um optimale Ergebnisse zu erzielen.

Internationale Optionen

Besonders die Türkei hat sich in den letzten Jahren zu einem Hotspot für Haartransplantationen entwickelt. Zahlreiche Kliniken, vor allem in Städten wie Istanbul und Ankara, haben sich auf dieses Fachgebiet spezialisiert.

Sie bieten oft komplette Pakete an, die nicht nur die Operation selbst, sondern auch Flug, Shuttle-Service und Hotelübernachtung beinhalten. Viele dieser Kliniken haben sich auf internationale Kunden, insbesondere aus Deutschland, spezialisiert und bieten entsprechende Betreuung und Servicequalität. Es ist jedoch immer ratsam, vor der Entscheidung für eine Klinik gründliche Recherchen durchzuführen und Kundenbewertungen zu beachten.

Mögliche Risiken

Wie bei jedem chirurgischen Eingriff gibt es auch bei der Haartransplantation Risiken. Dazu gehören Infektionen, Narbenbildung, unerwünschte Ergebnisse und der Verlust transplantierten Haares. Eine gründliche Konsultation mit dem Chirurgen vor dem Eingriff kann helfen, die Erwartungen zu klären und mögliche Risiken zu minimieren.

Fazit

Eine Haartransplantation kann eine effektive Lösung für Menschen sein, die unter erheblichem Haarverlust leiden. Es ist jedoch wichtig, sich gründlich über den Prozess zu informieren, realistische Erwartungen zu haben und sich für einen qualifizierten Chirurgen zu entscheiden, um die besten Ergebnisse zu erzielen. Bei der Überlegung, eine Behandlung im Ausland durchführen zu lassen, sollte man sorgfältig die Vor- und Nachteile abwägen und sich ausführlich beraten lassen.

4.5.1 Ablaufplan für eine Haartransplantation

1. Beratungsgespräch:

- Erstes Treffen mit einem spezialisierten Chirurgen, um den Haarausfall zu bewerten und die besten Möglichkeiten für eine Transplantation zu besprechen.
- Klärung von Fragen, Erwartungen und möglichen Risiken.
- Fotodokumentation des aktuellen Zustands.

2. Planung:

- Auswahl der geeigneten Transplantationstechnik (z.B. FUT – Follicular Unit Transplantation oder FUE – Follicular Unit Extraction).
- Bestimmung der Anzahl der benötigten Haarfollikel und Planung des Designs für die Transplantation.

3. Vorbereitung:

- Anweisungen zur Vorbereitung auf den Eingriff (z.B. Vermeidung von Blutverdünnern, Alkohol, Rauchen).
- Reinigung der Kopfhaut und gegebenenfalls Rasieren des Spenderbereichs.

4. Lokalanästhesie:

- Anwendung einer Lokalanästhesie, um den Spender- und Empfängerbereich zu betäuben und den Patienten komfortabel zu halten.

5. Entnahme der Haarfollikel:

- Je nach Technik (FUT oder FUE) werden Haarfollikelstreifen entnommen oder einzelne Follikel direkt extrahiert.

6. Vorbereitung der Empfängerstelle:

- Mit feinen Nadeln oder Mikroklingen werden kleine Schnitte in den Bereichen gemacht, in denen die Haare transplantiert werden sollen.

7. Transplantation der Haarfollikel:

• Die entnommenen Haarfollikel werden sorgfältig in die vorbereiteten Schnitte eingesetzt.

8. Abschluss und Reinigung:

- Die transplantierten Bereiche werden vorsichtig gereinigt und mit einem Schutzverband bedeckt, falls notwendig.

9. Nachsorge:

- Der Patient erhält Anweisungen zur Pflege der transplantierten Stelle und zum Umgang mit möglichen Schwellungen oder Unbehagen.
- Empfehlung zur Vermeidung von körperlicher Betätigung und Schwitzen für einige Tage.

10. Kontrolltermine:

- Nachsorgebesuche beim Chirurgen zur Überprüfung des Heilungsprozesses und zur Sicherstellung eines erfolgreichen Ergebnisses.

11. Ergebnisse:

- Die ersten neuen Haare beginnen etwa 3-4 Monate nach dem Eingriff zu wachsen. Das endgültige Ergebnis ist in der Regel nach 8-12 Monaten sichtbar.

12. Langzeitpflege:

- Obwohl die transplantierten Haare dauerhaft sind, können die verbleibenden natürlichen Haare weiter ausfallen. Regelmäßige Kontrollen und eventuell zusätzliche Behandlungen können erforderlich sein, um das gewünschte Erscheinungsbild beizubehalten.

4.5.2 Vor- und Nachteile einer Haartransplantation

Vorteile

1. Dauerhafte Lösung: Im Gegensatz zu einigen anderen Behandlungen bietet eine Haartransplantation eine dauerhafte Lösung für Haarausfall, da die transplantierten Haarfollikel resistent gegen das Hormon DHT sind, das Haarausfall verursacht.

2. Natürliches Aussehen: Wenn sie von einem erfahrenen Chirurgen durchgeführt wird, kann die Transplantation ein sehr natürliches Aussehen erzielen, das nicht von natürlichem Haarwuchs zu unterscheiden ist.

3. Selbstvertrauen: Viele Patienten berichten von einem erhöhten Selbstvertrauen und einem verbesserten Selbstbild nach der Transplantation.

4. Einmaliger Eingriff: Im Vergleich zu Medikamenten, die regelmäßig eingenommen werden müssen, ist die Haartransplantation in der Regel ein einmaliger Eingriff.

5. Keine speziellen Medikamente: Nach dem Heilungsprozess sind in der Regel keine weiteren speziellen Medikamente oder Behandlungen erforderlich.

Nachteile

1. Kosten: Eine Haartransplantation kann teuer sein, und nicht alle Kosten werden von Krankenkassen gedeckt.

2. Heilungszeit: Nach der Operation gibt es eine Erholungsphase, in der die Kopfhaut empfindlich sein kann und Schwellungen oder Blutergüsse auftreten können.

3. Mögliche Narbenbildung: Abhängig von der gewählten Methode (z. B. FUT) kann es zu sichtbaren Narben kommen, besonders wenn der Haarschnitt kurz ist.

4. Unvorhersehbare Ergebnisse: Nicht alle transplantierten Haare werden notwendigerweise wachsen, und das Endergebnis ist nicht immer vorhersehbar.

5. Mögliche Komplikationen: Wie bei jedem chirurgischen Eingriff gibt es Risiken, darunter Infektionen, Blutungen oder unsachgemäße Heilung.

6. Weitere Sitzungen benötigt: Bei fortgeschrittenem Haarausfall können mehrere Sitzungen erforderlich sein, um die gewünschte Haardichte zu erreichen.

7. Nicht geeignet für alle: Nicht jeder ist ein idealer Kandidat für eine Haartransplantation, insbesondere wenn nicht genügend Spenderhaare vorhanden sind oder der Haarausfall diffus ist.

4.6 Vitamine und Ernährung gegen Haarausfall

Viele Menschen leiden unter Haarausfall und suchen nach Möglichkeiten, dieses Problem zu bekämpfen. Ein Ansatzpunkt ist die Ergänzung bestimmter Vitamine und Mineralien. Denn diese sind entscheidend für gesunde Haare und können bei einem Mangel zu Haarausfall beitragen.

Ein gängiger Haarausfall-Typ ist die **androgenetische Alopezie**. Untersuchungen zeigen, dass **Vitamin D**, insbesondere bei geringen Mengen im Körper, die Symptome dieser Erkrankung verbessern kann. Frauen mit androgenetischer Alopezie und einem **Eisenmangel** könnten davon profitieren, **mehr Eisen und Vitamin C** zu sich zu nehmen. Allerdings ist bei einem Mangel an Zink, Riboflavin, Folsäure oder Vitamin B12 nicht klar, ob eine zusätzliche Einnahme dieser Stoffe hilfreich ist. Auch **Vitamin E** und **Biotin** sind **nicht nachweislich wirksam** gegen Haarausfall. Zu viel **Vitamin A** und **Selen** können den Haarausfall sogar verschlimmern.

Bei einem weiteren Haarausfall-Typ, der **Alopezia areata**, bei dem das Immunsystem die Haarfollikel angreift, wurde ebenfalls eine Verbindung zu niedrigen Vitamin D-Werten festgestellt. Bei einem Mangel sollten Betroffene also Vitamin D ergänzen. Der Einfluss von Eisen und Zink auf Alopezia areata ist noch nicht vollständig geklärt, und es gibt derzeit nicht genug Daten, um die Einnahme von Folsäure oder Vitamin B12 zu empfehlen.

Abschließend sei gesagt, dass **Eisen**, **Vitamin D**, **Folsäure**, **Vitamin B12** und **Selen** bei einem Mangel die vorzeitige Ergrauung der Haare beeinflussen können. Die Ergänzung dieser Stoffe kann also gegen das **vorzeitige Ergrauen helfen**.

Es ist immer wichtig, sich gut zu informieren und gegebenenfalls einen Arzt zu konsultieren, bevor man mit der Einnahme von Vitaminen oder Mineralien beginnt.

Wissenschaftliche Studie:
https://www.ncbi.nlm.nih.gov/pmc/articles/PMC6380979/

5. Schlusswort

Haarausfall kann sowohl physische als auch emotionale Auswirkungen haben. Aber erinnern Sie sich daran: Sie sind nicht allein auf dieser Reise. Es gibt eine Vielzahl von Ansätzen und Lösungen, die Ihnen helfen können, sich wieder selbstsicher und wohl in Ihrer Haut zu fühlen. Bei Löwenhaar verstehen wir das Leid und den Wunsch vieler Menschen, wieder volles und gesundes Haar zu haben. Als Experten auf dem Gebiet des Haarausfalls haben wir es uns zur Mission gemacht, Ihnen beizustehen und Sie mit den aktuellsten Erkenntnissen und Lösungsansätzen zu unterstützen.

Unsere klare Empfehlung für kurzfristige Lösungen: Wenn Sie nach **schnellen** und temporären **Lösungen** für besondere Anlässe wie Hochzeiten, Geburtstage oder andere soziale Ereignisse suchen, sind unsere **Hair Fibers** eine hervorragende Option, um Ihr Haar dichter erscheinen zu lassen. Für den **langfristigen Ansatz** empfehlen wir, so bald wie möglich mit regelmäßigen **Kopfmassagen** zu beginnen und die Behandlung mit **Minoxidil** zu ergänzen. Erst wenn diese beiden Ansätze nicht die gewünschten Ergebnisse liefern, sollten Sie über kostenintensivere und invasivere Methoden nachdenken, wie die Einnahme von Finasterid, PRP-Behandlungen oder sogar eine Haartransplantation.

Wir von Löwenhaar sind stolz darauf, an Ihrer Seite zu sein und Ihnen die besten Informationen und Empfehlungen zu bieten. Unsere Aufgabe ist es, Ihnen zu helfen und Sie auf dem Laufenden zu halten, denn das Wohl unserer Kunden liegt uns am Herzen. Gemeinsam werden wir die Herausforderungen des Haarausfalls meistern. Glauben Sie an sich und daran, dass es Lösungen gibt - und mit Löwenhaar haben Sie einen starken Partner an Ihrer Seite. **Bleiben Sie mutig, bleiben Sie informiert und vor allem, bleiben Sie zuversichtlich.**